



FCI
FEDERAZIONE
CICLISTICA
ITALIANA

CONVEGNO NAZIONALE GIUDICI DI GARA

Riccione, 25-26 novembre 2023





FCI
FEDERAZIONE
CICLISTICA
ITALIANA

IL GIUDICE D'ARRIVO

Chiara Compagnin & Mariangela Sasso
coordina Gabriele Rigoletti

OBIETTIVI DELL'INCONTRO

- Confronto tra giudici di arrivo (in gara non è possibile quasi mai)
- Crescita reciproca (condivisione di esperienze)
- Ognuno di noi ha il proprio metodo ma ci sono delle base comuni che devono necessariamente essere condivise e implementate da tutti



CHI E' IL GIUDICE D'ARRIVO?

Il giudice di arrivo è
l'**unico** responsabile
dell'ordine di arrivo!



CARATTERISTICHE DI UN BRAVO GDA

- Metodo
- Precisione
- Collaborazione (data e ricevuta)
- Conoscenza del regolamento
- Capacità organizzative
- Spirito d'osservazione



3 FASI DEL LAVORO DEL GDA

PRIMA DELLA GARA

- Organizzazione a casa
- Verifica licenze e distribuzione numeri
- Controllo elenco partenti e stampe
- Accordi con i colleghi
- Contatti con segreteria e timing company
- Presentazione squadre

DURANTE LA GARA

- Comunicazione dati ufficiali partenza
- Aggiornamento in corsa di eventuali classifiche intermedie
- Membro di giuria in corsa
- Comunicazione al collegio di giuria di eventuali condizioni particolari dell'arrivo

DOPO LA GARA

- Controllo volata finale
- Registrazione arrivo con distacchi
- Comunicazione del podio (se certo)
- Tempo massimo
- Verifica fotofinish
- Griglia
- Sanzioni in tempo e punti
- Leader e porteur delle maglie



ORGANIZZAZIONE DELLA PROVA A CASA

- Pianificare il viaggio

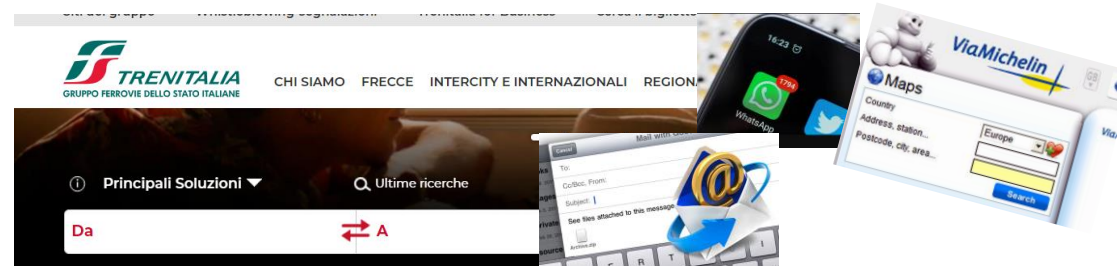

- Verificare regolamento particolare e segnalare eventuali problemi al presidente di giuria

- Preparare il materiale



ORGANIZZAZIONE DELLA PROVA A CASA

- Tipologia di gara
- Regolamento speciale di corsa
 - Orari
 - Composizione squadre
 - Eventuali traguardi intermedi
 - Classifiche accessorie e maglie ufficiali
 - ...
- Iscritti e verifica presenza atleti «titolati»
- Tipologia percorso (in linea o circuito), pianura o montagna, presenza di passaggi a livello o altre particolarità



ELENCO ISCRITTI: COSA CONTROLLARE

- Età massima atleti iscritti
- Numero di squadre straniere ammesse a partecipare (in base al calendario) e composizione squadre italiane (numero massimo stranieri presenti in una squadra)
- Autorizzazione per atleti stranieri
- Atleti di team UCI registrati nel team sul sito UCI
- Presenza di atleti titolati (esempio campioni nazionali, campioni mondiali, ...)
- Altro?
- Chi fa questi controlli?



COME RILEVARE I CAMPIONI NAZIONALI

- Chiedere al Presidente di Giuria di scaricare qualche giorno prima l'elenco dal sito UCI
 - Cercare sul sito UCI le classifiche dei vari Campionati Nazionali
 - Cercare nel web direttamente i nomi degli atleti stranieri e verificarne i titoli su siti specializzati, tipo PCS (non è fonte ufficiale ma affidabile)
 - Altre soluzioni
- **proposta: riportare file aggiornato su sito FCI**



QUESITO!

Gara 1.12: chi può/deve indossare la maglia di campione nazionale?

- a) Solo campione della categoria élite
- b) Campione della categoria élite + campione della categoria Under 23
- c) Il campione Under 23 che ha vinto il titolo nel campionato élite
- d) Altro



DURANTE LA VERIFICA LICENZE

- Consegnare i numeri, avendo cura di togliere quelli dei non partenti e segnando eventuali sostituzioni sulla busta
- Tenere aggiornato un elenco iscritti con le modifiche effettuate
- Spiegare alla segreteria (o ai cronometristi in caso di gare a tappe) la documentazione che ci servirà
- Verificare con i cronometristi che abbiano aggiornato il loro programma inserendo gli eventuali abbuoni e i criteri di spareggio corretti
- Farsi dare il numero di telefono di chi stampa le varie classifiche



DAGLI ISCRITTI AI PARTENTI

- Con la collaborazione di un componente di giuria, controllare elenco partenti stampato dopo le variazioni apportate durante la verifica licenze (chiamando numero e nome di tutti gli atleti) e tutti gli altri file che vengono predisposti (griglia, volantino, ...)
- Far predisporre le stampe per i colleghi
- Verificare i non partenti con i numeri avanzati
- Assicurarci che anche i cronometristi abbiano l'elenco partenti aggiornato

Dors.	Cognome e nome	Cod. Atleta	UCI ID	Data di nascita	Cat.
1	TOSIN RICCARDO	871419X	10015792792	21/01/1998	EL
2	VIGNATO DAVIDE	884386L	10029808484	24/08/2000	UN
3	CARPENE SAMUELE	896354X	10029893764	31/03/2000	UN
4	VOJISLAV PERIC	922987C	10030079175	08/11/2001	UN
5	ZECCHIN MICHAEL	925943J	10030102215	19/07/2001	UN
6	DISCONZI SAMUELE	970907G	10030458283	23/10/2003	UN
7	CARPENE GIANMARCO	973079B	10030474350	08/01/2003	UN
8	BUSATTO FRANCESCO	983228Y	10030581454	01/11/2002	UN
R	FLORIAN RICCARDO	986639X	10030615002	29/03/2003	UN
R	FAVARETTO CARLO FRANCESCO	805046T	10029385021	18/06/2001	UN
R	PALOMBA MARCO	A020873	10031229637	05/05/2002	UN

DS: CERESOLI ROBERTO 019722T 10035576752 non è presente nel sito UCI
344/2330855 INFO@TEAMGENERALSTORE.IT

DS: ROSOLA PAOLO 773140Q 10001001407
331/8627478 ROSOLA.PAOLO@GMAIL.COM

ELENCO PARTENTI
LISTE DE PARTANTS

Coni
Cod. Società: 2611

Denominazione della gara: 57° GIRO VALLI ARETINE - 11° GRAN PREMIO ROSINI
Classe: 1.13

Società Organizzatrice: S.C. CICLISTICA RIGUTINESE A.S.D. Località: RIGUTINO (AR)

Corridori: 200 Iscritti: 200 Partenti: 03/07/16 Data: Under 23 Categoria:

Dors.	Cognome	Nome	Cod. U.C.I.	Dors.	Cognome	Nome	Cod. U.C.I.
FUTURA TEAM-ROSINI				U.C. PISTOIESE			
1	BROGI ADRIANO		ITA199				ITA19911209
2	ZULLO ANTONIO		ITA199				ITA19950104
3	GATTUSO DARIO		ITA199				ITA19951123
4	PICCIOLI GIANMARCO		ITA199				ITA19970816
5	CAPONE FILIPPO		ITA199				ITA19960119
6	DI LEO MANUEL GRAZIANO		ITA199				ITA19970916
7	MUGNANI NICO		ITA199				ITA19970629
8	PIANTINI SIMONE		ITA199				ITA19950705

Directeur Sportif: CHIOCCIOLI FRANCO
ASD ACQUA & SAPONE TEAM MOCAIA

FAUSTO

17	BUCCI MATTIA		ITA19900503	25	ZENNARO MATTIA		ITA19931114
18	BETTELLI LORENZO		ITA19970603	26	BATTISTINI ELIA		ITA19960812
19	PESCI MANUEL		ITA19950402	27	COLI STEFANO		ITA19921220
20	LUPINI MICHELE		ITA19970707	28	GIANVELLI GABRIELE		ITA19960927
21	PROETTI RICCARDO		ITA19940404	29	BELLINI DANIELE		ITA19940212

PRESENTAZIONE SQUADRE

- Ordine di presentazione se predisposto
- Numero minimo di partenti per squadra
- Maglie di leader e di campioni
- Equipaggiamento (divisa, numeri, radioline, ecc...)
- Numeri di ricambio
- Avvisare in modo tempestivo su eventuali problematiche



PRESENTAZIONE SQUADRE

- Check maglie delle squadre uguali



PRESENTAZIONE SQUADRE

- Maglie di campione con layout non regolamentare



PRESENTAZIONE SQUADRE

- Numeri mal posizionati
- Numeri tagliati
- Uso delle tasche

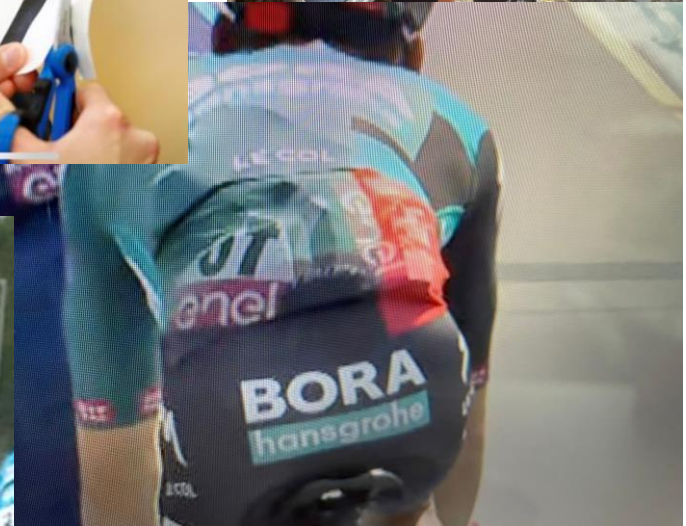
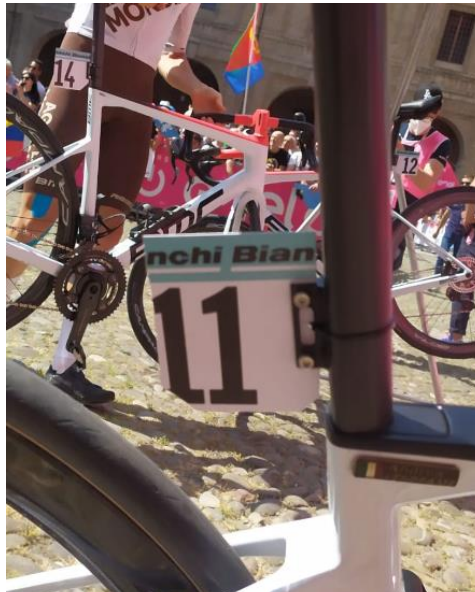

PARTENZA

- Qual è la funzione del giudice di arrivo in fase di partenza?
- Comunicare i dati ufficiali di partenza (solo orario ufficiale e numero di partenti, con indicazione di eventuali non partenti)
- La comunicazione avviene via radio, coordinarsi con speaker di radio informazioni per capire le modalità (radio interna o radio corsa)



IN CORSA

- Membro attivo del collegio dei commissari
- Essere aggiornato sulla situazione della corsa, segnando le composizioni e i distacchi dei vari gruppi comunicati su radio tour
- Prendere personalmente staccati e ritirati se in coda
- Valutare infrazioni, controllare rientri
- Comunicare la media oraria durante la corsa



TRAGUARDI INTERMEDI E GPM

- Accordarsi con i colleghi, in particolare in moto, su chi prende i TV e i GPM (gare di un giorno o in gare a tappe)
- Segnare sempre il risultato dei vari traguardi, anche se classifiche non ufficiali
- Eventuale presenza del giudice di arrivo in moto



PASSAGGIO A LIVELLO

- Informarsi preventivamente sulla possibilità di chiusura
- In ogni caso, andare per tempo al passaggio a livello per valutare la situazione sul posto
- Informare i colleghi sulla situazione e coordinarsi con loro per la gestione
- Gestione di eventuali più passaggi a livello tra loro ravvicinati



NEUTRALIZZAZIONE

- Chi ferma la corsa? Chi dà la ripartenza? E sulla base di quale condizione?
- Essere pronti e farsi parte attiva
- Composizione dei gruppi, distacchi
- Luogo della ripartenza ed eventuale variazione del percorso
- Tempo di sosta ed eventuali km del percorso neutralizzati



AGGIORNAMENTI CLASSIFICHE IN CORSA

- Il giudice di arrivo deve aggiornarsi, per quanto possibile, le classifiche durante la corsa
- Mai dare la comunicazione del titolare della maglia prima del termine della gara (se per qualsiasi motivo non terminasse la gara, non la dovrebbe indossare)
- Attenzionare gli atleti da attenzionare all'arrivo per eventuali cambi di maglia o spareggi



ARRIVO IN CIRCUITO

- Posizione in corsa tiene in considerazione questa particolarità
- Fermarsi al primo passaggio nel circuito (se opportuno)
- Chiedere ai cronometristi di prendere tutti i passaggi (da verificare solo in caso di situazioni dubbie)
- Effettuare contagiri e cronologico segnando, per quanto possibile, la composizione dei vari gruppi
- Aggiornare i colleghi su situazione di rischio che la testa della corsa raggiunga la coda



REGOLARITÀ VOLATA FINALE

- Se si rileva una scorrettezza, questa va comunicata immediatamente al Presidente di Giuria, per permettergli di rivedere il tutto con l'ausilio delle immagini visive
- Se possibile, avvisare lo speaker che non c'è ufficialità, in modo da bloccare la cerimonia protocollare



ARRIVO

- L'arrivo va preso, il fotofinish è un supporto da leggere dopo
- Capire come è posizionato il fotofinish
- Annotarsi dove passano i vari componente di giuria
- Avvisare immediatamente il Presidente di Giuria se tra i corridori passano mezzi non autorizzati
- Comunicare subito con esattezza il podio
- Gestire i cronometristi
- Verificare le immagini in prima persona, soprattutto in caso di arrivi stretti



ARRIVO

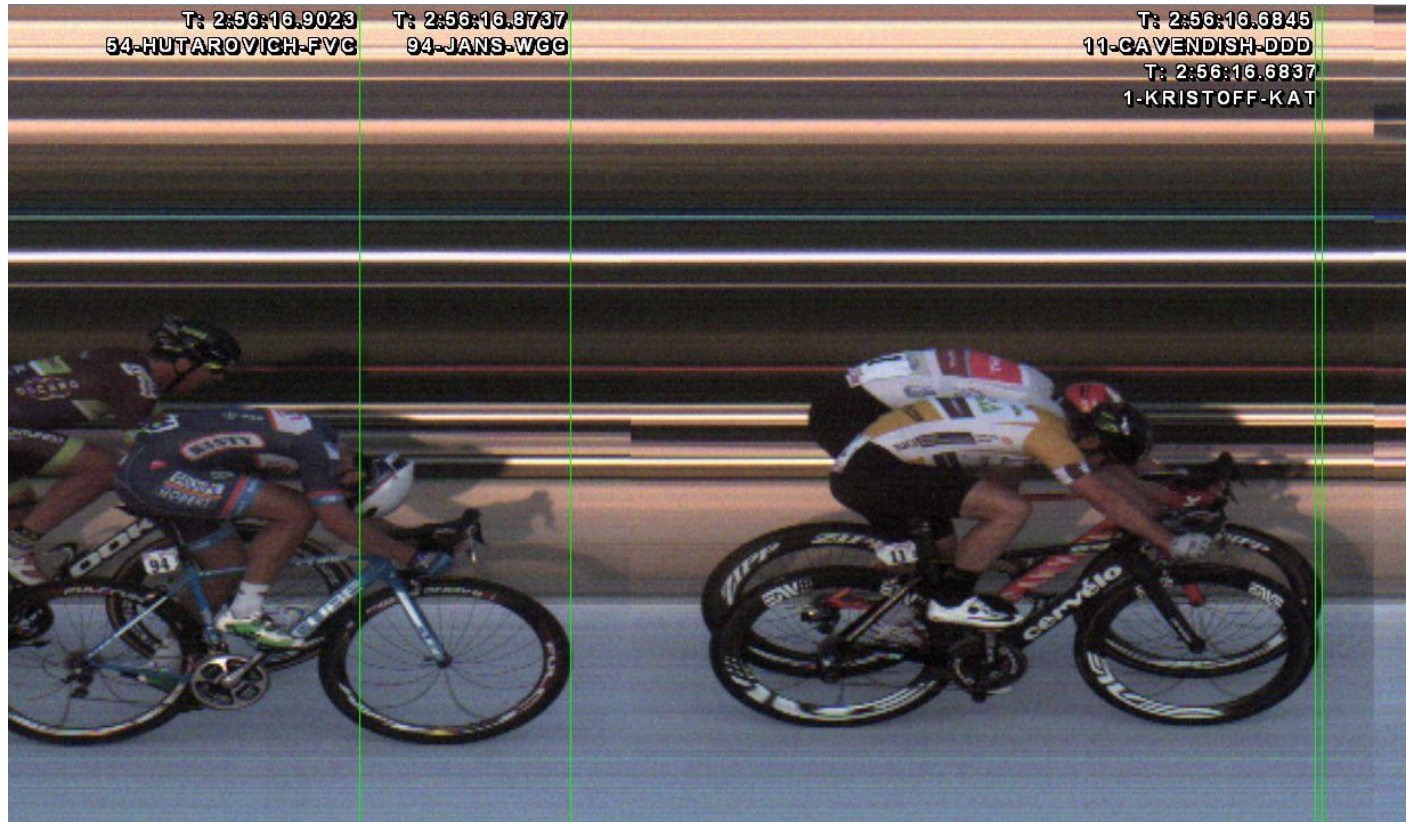

ARRIVO

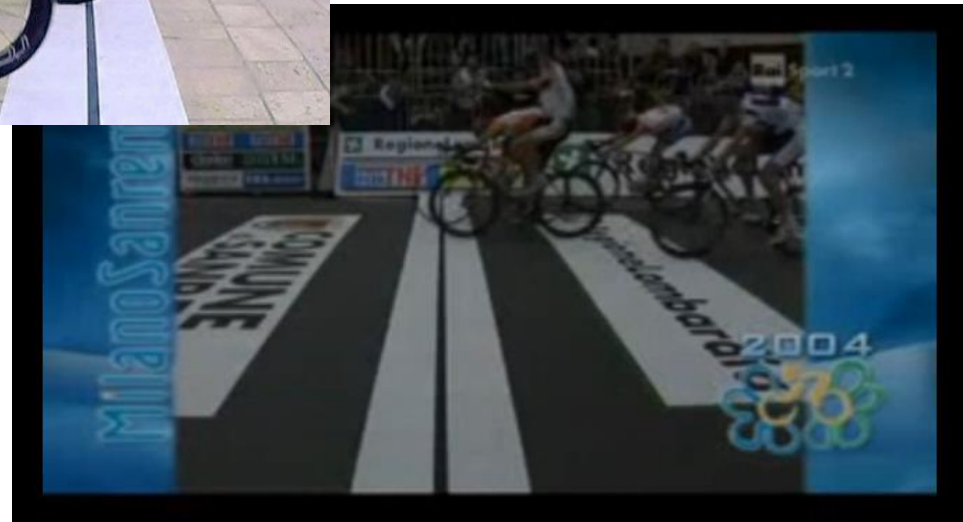
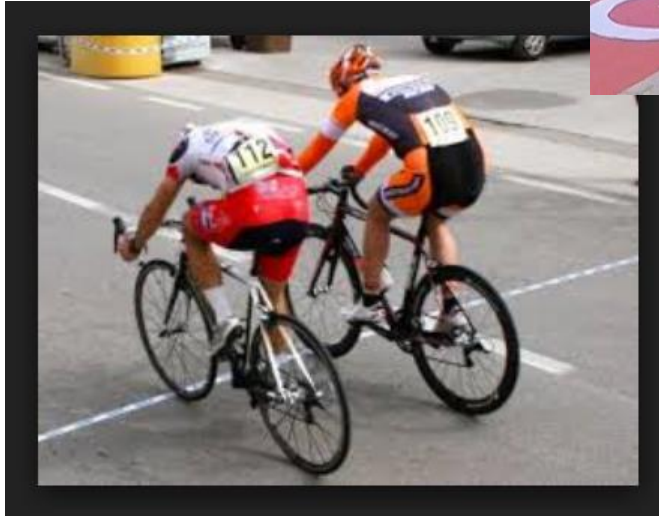

ARRIVO

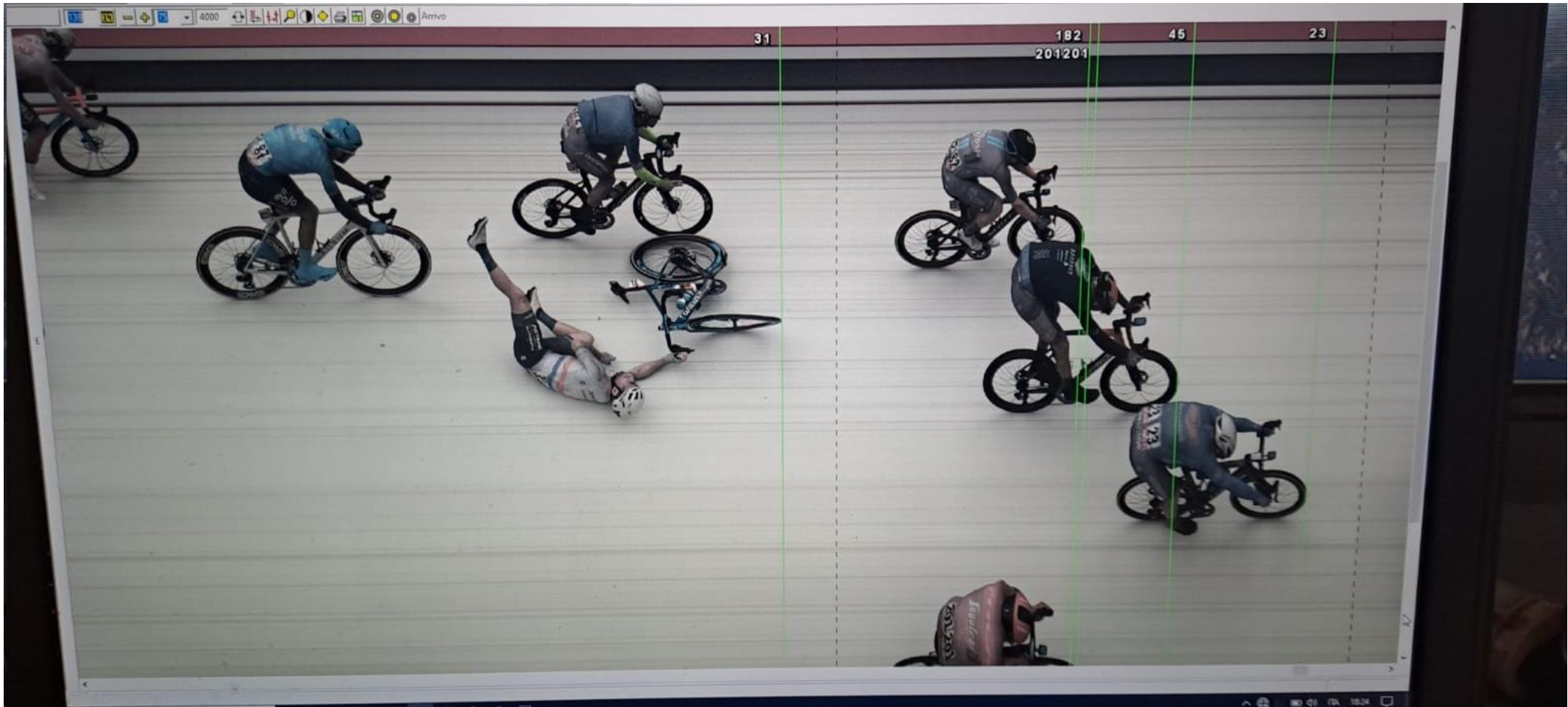

DISTACCHI TRA I CORRIDORI

- Prendere sempre in autonomia i tempi di tutti i corridori (anche nelle gare di un giorno)



- Verificare i «buchi» tra ruota posteriore e ruota anteriore (1'' o 3'')
- Se possibile, stampare la foto del «buco» per poter rispondere con fermezza ai DS che eventualmente chiedono informazioni
- In caso di regola dei 3'', avvisare sempre il Presidente di Giuria



DISTACCHI TRA I CORRIDORI

21 rp	5h 51' 27" 4647
201	5h 51' 28" 4707

nome	Società	Cat.	Tempo	Distacco
			5:50:31.6719	5:50:31.6719
			5:50:52.2676	20.5957
			5:50:54.4436	22.7717
			5:50:58.4679	26.7960
			5:51:27.4647	55.7928
			5:51:28.4707	56.7988
			5:51:32.8662	1:01.1943
			5:52:15.3664	1:43.6945
			5:53:51.4279	3:19.7560



COMPLETARE L'ORDINE D'ARRIVO

- Chiedere sempre le composizioni ai colleghi (compresi conferme di cambi bici e ritirati)
- Fare sempre la GRIGLIA (sia gare di un giorno che gare a tappe)
- Chiedere conferma di eventuali penalizzazioni in tempo
- Se nessun collega ci chiede se vogliamo una mano, chiediamola noi
- Eventuali corridori «coperti»
- Giusto compromesso tra precisione e tempo necessario per stilare l'arrivo

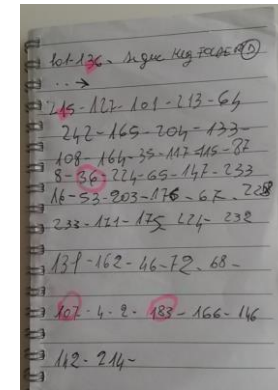

70° COPPA AGOSTINI-GIRO DELLE BRIANZE-G. P. BANCA POPOLARE MILANO Date: 15/09/2014 Partenza: 179

Dénominacion de l'équipe	1	2	3	4	5	6	7	8
CCC SPRANDI POLANOVICE	REBELLIN Davide	PATERSO Michè	MARYCZ Sławosław	PONZI Simone	HIRT Jan	DE LA PALLE Victor	GRIGOROVICH Nikolaj	LAUR
NAZIONALE ITALIANA	VIVIANI Edo	NIZZOLI Giacomo	VISCONTI Giovanni	GUARNERI Jacopo	MOSCON Gianni	ROMANO Francesco	FORELLI Filippo	COVILL Luca
LAMPRE - MERIDA	LUSSI Diego	NEJEDLIK Przemyslaw	MODOLO Sacha	FENG Chun Kai	COHEN Valerio	MAGALHAES Frederico	TROIA Christian	
ASTANA PRO TEAM	ARU Fabio	IBRAHIMOV Patrick	WESTRA Lieuwe	FOMINYKH Daniil	KAPENYEV Arman	KOZYRATOV Pavel	KULBESHOV Nauris	SIZIKOV Zhenar
BARDIANI CSF	RODRIGUEZ Daniel	DE LUCA Nicola	NINGOWONG Franck	COL BRILLI Simeone	ROTA Lorenzo	VELASCO Simon	ANCORETTA Simon	MARTINI Luca
WILIER TRIESTINA - SOUTHEAST	POZZATO Dario	BELLETTI Marco	BISATO Matteo	ANCISIATO Matteo	GOODY Yander	FEIJ ANDREA	AMAZZONI MOSE	MARTINI Luca
ANDRON GIOCATTOLI	PELLIOTTI Franco	FRAPIROTTI Marco	SILVANO MILO	CAVAZZI Francesco	VEDANO Antonio	ITALIANI Alessio	TORRES AGUILERA	COHEN Valerio
CAJA RURAL-SEGUROS RGA	FERRARI BARCEL VIKTORIA Roberto	ARAMENDIA LORE	BENITO DIEZ Miguel	MOLINA Antonio	Ca BARRERO CUESTA	ASTRA MARTINEZ	SAEZ BENITO Helet	
GAZPROM-RUSVELD	KOLOBNEV Aleksandr	ZAKARIN Asjat	SHALUNOV Evgeny	EVTUSHENKO Alex	KUSTADINOV RYER	SHVORIN	SOLOVYOV A	FOLIOV Alexei
NIPPO - VINI FANTINI	CINESO Damiano	KOISHI Yuuma	DE NEGRI Pier Paolo	ZILJKI Gian	SOLE Giacomo	BERNATO Giacomo	GROSSI Edward	Mc FLORES Iain
FORUMS - VITAL CONCEPT	FONSSICA Andrea	CAM Maxime	FELLIU Steve	LOUBET Julien	SEPLA VEDA Eduard	LEDANOS Kevin	SORENSEN Chris	AGNEBERT Eric
TEAM NOVORISK	WILLIAMS Christopher	HENTTALA Juonas	MEGIAS LEAL Jesus	LOZANO RIBA David	KAMSTRÄ Brian	PLANE T Charles	GLANCY Stephen	
TEAM ROTH	CECCOCHI Alberto	PASQUALONI Adriano	TURPIN Alex	TECCHIO Marco	FEDRI Alessandro	CACCIOTTI Andrea	FINAZZO Mauro	RAVANELLI Simone
UNIUEURO WILIER	SALVADOR ENRIKO	TURPIN Alex	TECCHIO Marco	FEDRI Alessandro	CACCIOTTI Andrea	FINAZZO Mauro	RAVANELLI Simone	
D'AMICO BOTTECCHA	GENOVESE Nicola	DI GENOVA Pietro	TIZZA Marco	CHINELLO Fabio	MORA Luca	PARRINELLO ANTONIO	BOCCIOLOA Giorgio	DIAMANTIS Paolo
GM EUROPA OVNI	ROTONDI Massimo	FRANCIGNAN Alessio	FORTIN Filippo	PACCHIAO DAVI	BORELLA Federico	DI SANTE ANTONIO	MARQUEZ TOMER	
INDORA - MG. K VINS	SALVIETTI Niccolò	DI FRANCESCO GI	GAZZARRA Michele	SCARTEZZINI Mich	NARDELLI Stefano	TOTO Paolo	GRANATA Niccolò	ZVERKOV Evgeny
DIMENSION DATA FOR OIHUEKA	SALJE Shamang	DE BOO Stefan	JUNIO YAJ Navarra	GIBSON Ryan	NOVYSEKVA Václav	OWZEYMAMA Boris	DI JAMES Nicholas	
MERIDIANA KAMEN TEAM	RABOTTINI Matteo	VIOLA Michele	MUCILLI Davide	SANTORO Antonio	REBERLOVICH	FRANKOVIC Marko	JARUNKA Tadej	REPSIE
TIGOL CYCLING TEAM	KATZMAYER Daniel	WACHTER Alexander	DUHAUSER Marco	PAULUS Dennis	CHENIERE	SCHNEIDERER	BAKKER	REPSIE
KOLSS-BDC TEAM	BRATZKHAJIK AN	BONDARENKO PAUL	LAGUTSKIY Sergey	ZANOTTI Luca	SPIREACCO Matteo	SENDRERO JULE	LIBUTIS Vytis	SOLTASIK Vlastislav
PARKHOTEL VALKENBURG CONTI	RAZZATO Massimo	OCKELGEN Jasper	ZANOTTI Luca	CELANO Danilo	SCHULTING Pieter	VAN LUKK Swen	BECKERSHOF DIET	BEUKERHOOD Dion
AMORE & VITA - SELLE SMP	FICARA Pierpaolo	PELEGRINI Ferruccio	HALALJI Redi	CELANO Danilo	GAMPIGLI Nicola	HISHINUMA Yukio	MOVCHAN Sergi	ZAMPARELLA Marco



TEMPO MASSIMO

- Verificare sempre il tempo massimo (gare di un giorno e gare a tappe, anche nelle cronometro)
- Comunicare sempre al Presidente di Giuria eventuali atleti fuori tempo massimo prima di ogni altra comunicazione
- 8% = Circa 5' (4' 48'') ogni ora di gara
- 30% = 3' ogni 10' minuti di gara
- Calcolarlo sul tempo ufficiale dei cronometristi



REGOLA DEI 3 KM

- In caso di incidente meccanico o caduta negli ultimi 3 km in gara a tappe con arrivo in pianura si applica la regola dei 3 km
- L'atleta va sempre classificato nella sua posizione di passaggio (o classificato ultimo se non transita sotto l'arrivo)
- In caso di caduta massiva, dare situazione chiara delle composizioni all'arrivo, per poi avere il tempo da dare a ciascun corridore



REGOLA DEI 3 KM

tappa / *étape* / stage 6

Montecatini Terme - Castiglione della Pescaia km 183

14.05.2015

ORDINE D'ARRIVO / *ORDRE D'ARRIVÉE* / ORDER OF ARRIVAL

Media: 42,279 Km/h

POS	NUM	COD. UCI	CONCORRENTE	NAZ	SQUADRA	TEMPO	DISTACCO	ABB.
175.	206	POR19800326	PAULINHO MOREIRA Sergi	POR	TCS TINKOFF SAXO	4.24'00"	4'18"	
176.	13	ITA19840612	BANDIERA Marco	ITA	AND ANDRONI-SIDERMEC	4.24'00"	4'18"	3
177.	4	FRA19900807	DOMONT Axel	G FRA	ALM AG2R LA MONDIALE	4.24'00"	4'18"	
178.	111	ESP19860320	INTXAUSTI Benat	ESP	MOV MOVISTAR TEAM	4.24'00"	4'18"	
179.	128	ITA19870922	MALAGUTI Alessandro	ITA	NIP NIPPO - VINI FANTINI	4.24'00"	4'18"	1
180.	204	DEN19890706	JUUL JENSEN Christopher	DEN	TCS TINKOFF SAXO	4.24'04"	4'22"	
181.	87	FRA19800102	PINEAU Jérôme	FRA	IAM IAM CYCLING	4.24'04"	4'22"	
182.	208	RUS19870930	ROVNY Ivan	RUS	TCS TINKOFF SAXO	4.24'06"	4'24"	
183.	167	CHN19870715	JI Cheng	CHN	TGA TEAM GIANT - ALPECIN	4.24'06"	4'24"	
184.	54	POL19840911	MATYSIAK Bartlomiej	POL	CCC CCC SPRANDI POLKOWICE	4.19'42"	0'00"	
185.	127	JPN19921130	ISHIBASHI Manabu	G JPN	NIP NIPPO - VINI FANTINI	4.25'18"	5'36"	
186.	219	AUS19930106	WATSON Calvin	G AUS	TFR TREK FACTORY RACING	4.26'39"	6'57"	
187.	101	BEL19851210	ARMEE Sander	BEL	LTS LOTTO SOUDAL	4.26'39"	6'57"	
188.	109	BEL19931006	VERVAEKE Louis	G BEL	LTS LOTTO SOUDAL	4.26'42"	7'00"	
189.	186	NED19890616	LINDEMAN Bert Jan	NED	TLJ TEAM LOTTO NL - JUMBO	4.26'42"	7'00"	
190.	124	ITA19820419	COLLI Daniele	ITA	NIP NIPPO - VINI FANTINI	4.19'42"	0'00"	

ISCRITTI	198
PARTITI:	190
Non partiti:	0
ARRIVATI:	190
Ritirati:	0

MAGLIE DI LEADER

- Conoscere benissimo le discriminanti per le maglie di leader
- Titolare della maglia non è sempre chi la indossa in corsa (attenzione ai titolari di maglie di campione)
- Anticipare il più possibile in corsa il calcolo e i corridori a cui prestare attenzione
- Avere a portata di mano i centesimi delle cronometro per eventuali spareggi



MAGLIE DI LEADER

CLASSIFICA GENERALE

No	Codice UCI	Concorrente	Anno	Squadra	Punti
1	113	USA19830509 STEVENS Evelyn (USA)	1983	DLT	12
2	211	ITA19911210 LONGO BORGHINI Elisa (ITA)	1991	WHT	12
3	3	POL19940929 NIEWIADOMA Katarzyna (POL)	1994	RBW	6
4	112	USA19850504 GUARNIER Megan (USA)	1985	DLT	3
5	213	USA19851114 ABBOTT Mara (USA)	1985	WHT	3

Maglie

2016 (TARCENTO (UD) - MONTENARS (UD))

MAGLIA ROSA - COLNAGO - Classifica Generale

TITOLARE	No Concorrente	Squadra
113 STEVENS Evelyn (USA)	DLT	BOELS DOLMANS CYCLINGTEAM

MAGLIA CICLAMINO - SELLE SMP - Classifica a Punti Generale

TITOLARE	No Concorrente	Squadra
112 GUARNIER Megan (USA)	DLT	BOELS DOLMANS CYCLINGTEAM

MAGLIA VERDE - BIM - Classifica Generale GPM

TITOLARE	No Concorrente	Squadra
113 STEVENS Evelyn (USA)	DLT	BOELS DOLMANS CYCLINGTEAM
INDOSSATA DA	213 ABBOTT Mara (USA)	WHT WIGGLE HIGHS

MAGLIA BIANCA - COLNAGO - Classifica Generale (GIOVANI)

TITOLARE	No Concorrente	Squadra
3 NIEWIADOMA Katarzyna (POL)	RBW	RABOLIV WOMENCYCLINGTEAM

MAGLIA BLU - GIESSEGI - Classifica Generale (ITALIANE)

TITOLARE	No Concorrente	Squadra
211 LONGO BORGHINI Elisa (ITA)	WHT	WIGGLE HIGHS



CONTROLLO DELL'ODA STAMPATO

- Controllare sempre la stampa dell'ordine di arrivo prima di firmarla (l'ordine di arrivo deve essere completo in tutte le sue parti)
- Controllare i non partenti
- Avere sempre con sé copie stampate in caso di corse a tappe

FEDERAZIONE CICLISTICA ITALIANA

ROMA

TIPO GARA: ST NUM GARA: 124358 COD REG: 07 CIV: Z N° SOCIETÀ: 0270

ORDINE D' ARRIVO

Titolo della gara: 29° GP Festa di Gaggio

Tempo impiegato: 01:56:00 Km: 80400,000 Media: 41586,207

Categoria: Allievi Svoltesi a: Gaggio

Corridori: Iscritti: 84 Partiti: 80 Arrivati: 10

N°	Dors.	Cod. UCI	Tessera	Cognome e Nome	Tempo	Società
1	56	ITA20010404	794431N	PINAZZI MATTIA	AL 01:56:00	S.C. TORRILE PR
2	68	ITA20010110	952981L	SALA SARAMANO	AL	POL. FIUMICINESE FA.I.T.
3	21	ITA20010216	914904R	BARBATO SAMUELE	AL	ASD U.C. SOZZIGALLI
4	55	ITA20011218	936056P	GUARINELLI NOAH	AL	S.C. TORRILE PR
5	72	ITA20010813	923151N	GOZZI TOMMASO	AL	G.S. S.MARIA CODIFIUME
6	24	ITA20010723	788016T	GELATI GIACOMO	AL	A.S.D. CICLISTICA 2000 LI
7	11	ITA20000928	967756G	CAVALLO GABRIELE	AL	GS BORGONUOVO
8	54	ITA20000819	970023U	SPADONI GABRIELE	AL	A.S.D. TEAM STRABICI
9	89	ITA20000915	935361U	ECCEL MICHELE	AL	C.C. FORTI E VELOCI
10	12	ITA20000529	988260R	BOUTABAA TAJEDDINE	AL	GS BORGONUOVO

Seguono i corridori n°:

Tempo Massimo: 09:17

Arrivati Fuori Tempo Max:

Ritirati: 70

Espresso alle ore: 10,10

IL GIUDICE DI ARRIVO



CONTROLLO DELLA CLASSIFICA GENERALE

- Controllare abbuoni e penalizzazioni in tempo
- Controllare gli spareggi
- Controllare DNS/DNF/OTL

- Avere sempre copie stampate



CONTROLLO DELLE CLASSIFICHE SECONDARIE

- Controllare gli spareggi di tutti i corridori, fino all'ultimo
- Controllare non ci siano i DNS/DNF/OTL inseriti

- Avere sempre copie stampate



CONTROLLO DELLA CLASSIFICA A SQUADRE

- Controllare gli spareggi
- Verificare che non ci siano le penalità in tempo o gli abbuoni inseriti nel calcolo
- Controllare non ci siano squadre con meno di tre corridori



GARE A CRONOMETRO

- Il giudice d'arrivo rileva il proprio tempo, facendo un cronologico dei passaggi
- Due metodi:
 - orario sincronizzato
 - tempo a partire dal primo corridore

03.10.2020
Monreale - Palermo TISSOT ITT

ORDINE DI PARTENZA / ORDRE DE DÉPART / START				
NUM ID UCI	CONCORRENTE	NAZ SQUADRA	ORA	km 1.
1 115	DOWSETT Alex	GBR ISN	13:15:00	0
2 33	BILBAO LOPEZ DE ARMENTIA Pello	ESP TBM	13:16:00	1
3 215	SPREAFICO Matteo DNS	ITA THR	13:17:00	2
4 152	CAMPENAERTS Victor	BEL NTT	13:18:00	3
5 66	MALECKI Kamil	Y POL CCC	13:19:00	4
6 46	ROMANO Francesco	Y ITA BCF	13:20:00	5
7 184	HAMILTON Christopher	Y AUS SUN	13:21:00	6
8 22	BOARO Manuele	ITA AST	13:22:00	7
9 195	CONCI Nicola	Y ITA TFS	13:23:00	8
10 94	CRADDOCK G Lawson	USA EF1	13:24:00	9
11 4	GASTAUER Ben	LUX ALM	13:25:00	10
12 77	MATHIS Marco	GER COF	13:26:00	11

NUM ID UCI	CONCORRENTE	ORA	km 1.
115		17'06"16	
33		17'57"20	
152		18'20"15	
66		19'15"01	
46		20'01"22	
184		20'42"54	
22		21'07"13	
94		22'12"51	
4		23'07"20	
77		23'49"59	



GARE CRONOMETRO A SQUADRE

- Attenzione al corridore che fa segnare il tempo della squadra
- Rilevare il proprio tempo, compreso il tempo di tutti i corridori staccati
- Rilevare l'ordine di passaggio dei corridori (maglie di leader!)
- Verificare sempre i buchi all'interno delle varie squadre
- Verificare il metodo in cui il tempo della cronometro a squadre viene considerato per la classifica a squadre
- Attenzione particolare agli atleti fuori tempo massimo



CASO PARTICOLARE: ARRIVO ANTICIPATO

- Se succede, è importante tenere i nervi saldi e avere un buona controllo della situazione, per garantire il risultato della gara
- Avere una chiara idea di quale è il punto esatto del nuovo arrivo; dirigersi se possibile con anticipo sul posto in modo da organizzare e ottimizzare al meglio il lavoro
- Se non presente fotofinish o cronometristi, attrezzarsi con i dispositivi elettronici in proprio possesso
- Linea d'arrivo
- Farsi aiutare



CASO PARTICOLARE: NEUTRALIZZAZIONE TEMPI

- In caso di corsa a tappe, potrebbe succedere che i tempi siano neutralizzati in anticipo (sul traguardo o in altro luogo)
- Comunicazione durante la corsa
- Ci si comporta come in caso di arrivo anticipato
- Possibili incongruenze nell'ordine d'arrivo: alcuni corridori potrebbero avere un tempo inferiore rispetto al vincitore

Po.	Dor	Nombre Apellido	Eq.	Nac	B	P	Tim.
1	94	*KRON Andreas Lorentz	LTD	DEN	B:16"		19"
2	81	*GROVES Kaden	ADC	AUS	B:06"		"
3	116	VENDRAME Andrea	ACT	ITA	B:04"		"
4	2	*BAGIOLI Andrea	SOQ	ITA			"
5	213	BARCELO ARAGON Fernando	CJR	ESP			"
6	145	GARCIA CORTINA Ivan	MOV	ESP			"
7	66	*GREGOIRE Romain	GFC	FRA	B:04"		"
8	98	*VAN EETVELT Lennart	LTD	BEL			"
9	107	*VAN DEN BERG Marijn	EFE	NED	B:02"		"
10	132	GOOSSENS Kobe	ICW	BEL			"
11	161	BARDET Romain	DSM	FRA			"
12	131	COSTA Rui	ICW	POR			"
13	158	ROCHAS Remy	COF	FRA			"
14	78	ZWIEHOFF Ben	BOH	GER			"
15	168	*POOLE David Max	DSM	GBR			"
16	56	MOSCA Jacopo	LTK	ITA			"
17	113	GODON Dorian	ACT	FRA			"
18	84	GAZE Samuel	ADC	NZL			"
19	191	*BATTISTELLA Samuele	AST	ITA			"
20	57	THEUNS Edward	LTK	BEL			"
21	188	VAN GESTEL Dries	TEN	BEL			"
22	211	AULAR SANABRIA Orluis Alberto	CJR	VEN			"
23	17	SOLER Marc	UAD	ESP			"
24	104	*CAMARGO PINEDA Diego Andres	EFE	COL			"
25	207	OKAMIKA BENGOTXEA Ander	BBH	ESP			"
26	93	*GRIGNARD Sebastien	LTD	BEL			"
27	61	MOLARD Rudy	GFC	FRA			"
28	111	CHEREL Mikael	ACT	FRA			"
29	115	TOUZE Damien	ACT	FRA			"
30	88	PLANCKAERT Edward	ADC	BEL			"
31	85	GHYS Robbe	ADC	BEL			"
32	108	VAN DEN BERG Julius	EFE	NED			"
33	202	BARTHE Cyril	BBH	FRA			"
34	216	GONZALEZ LOPEZ David	CJR	ESP			"
35	83	*BAYER Tobias	ADC	AUT			"
36	171	*VAUQUELIN Kevin	ARK	FRA			"
37	187	SOUPE Geoffrey	TEN	FRA			"
38	71	VLASOV Aleksandr	BOH	RUS			"
39	105	*PICCOLO Andrea	EFE	ITA			00"
40	194	*ROMO OLIVER Javier	AST	ESP			"
41	8	VERVAEKE Louis	SOQ	BEL			18"
42	103	CAICEDO Jonathan	EFE	ECU			"
43	63	*ASKEY Lewis	GFC	GBR			"
44	122	*ENGELHARDT Felix	JAY	GER			"

GARE DI PARACICLISMO

- Attenzione al posizionamento dei numeri dorsali
- Chiamate dei numeri come nel fuoristrada (il segretario deve prendere nota dei passaggi)
- In caso di «buco», provare a chiamare il colore del casco
- In caso di gruppo numeroso, contare i corridori (attenzione ai tandem)





FCI
FEDERAZIONE
CICLISTICA
ITALIANA

DOMANDE?



FCI
FEDERAZIONE
CICLISTICA
ITALIANA

GRAZIE PER L'ATTENZIONE!

Chiara, Mariangela & Gabriele